

George K. Matheou (Constrtuctions) Ltd -  
Livadia Residence No. 3

---

<b>Property details</b>	<b>House No.1</b>	<b>House No.2</b>	<b>House No.3</b>	<b>House No.4</b>
<b>Plot size</b>	285m <sup>2</sup>	285m <sup>2</sup>	286.5m <sup>2</sup>	286.5m <sup>2</sup>
<b>Covered area(inside)</b>	219m <sup>2</sup>	211m <sup>2</sup>	211m <sup>2</sup>	221m <sup>2</sup>
<b>Verandas</b>	26m <sup>2</sup>	34m <sup>2</sup>	34m <sup>2</sup>	33m <sup>2</sup>
<b>Bedrooms</b>	3	3	3	3
<b>Bathrooms</b>	2	2	2	2
<b>Powder room</b>	1	1	1	1
<b>Parking</b>	18m <sup>2</sup>	26m <sup>2</sup>	30m <sup>2</sup>	22m <sup>2</sup>
<b>Roof garden</b>	Yes	Yes	Yes	Yes
<b>Style</b>	Modern	Modern	Modern	Modern

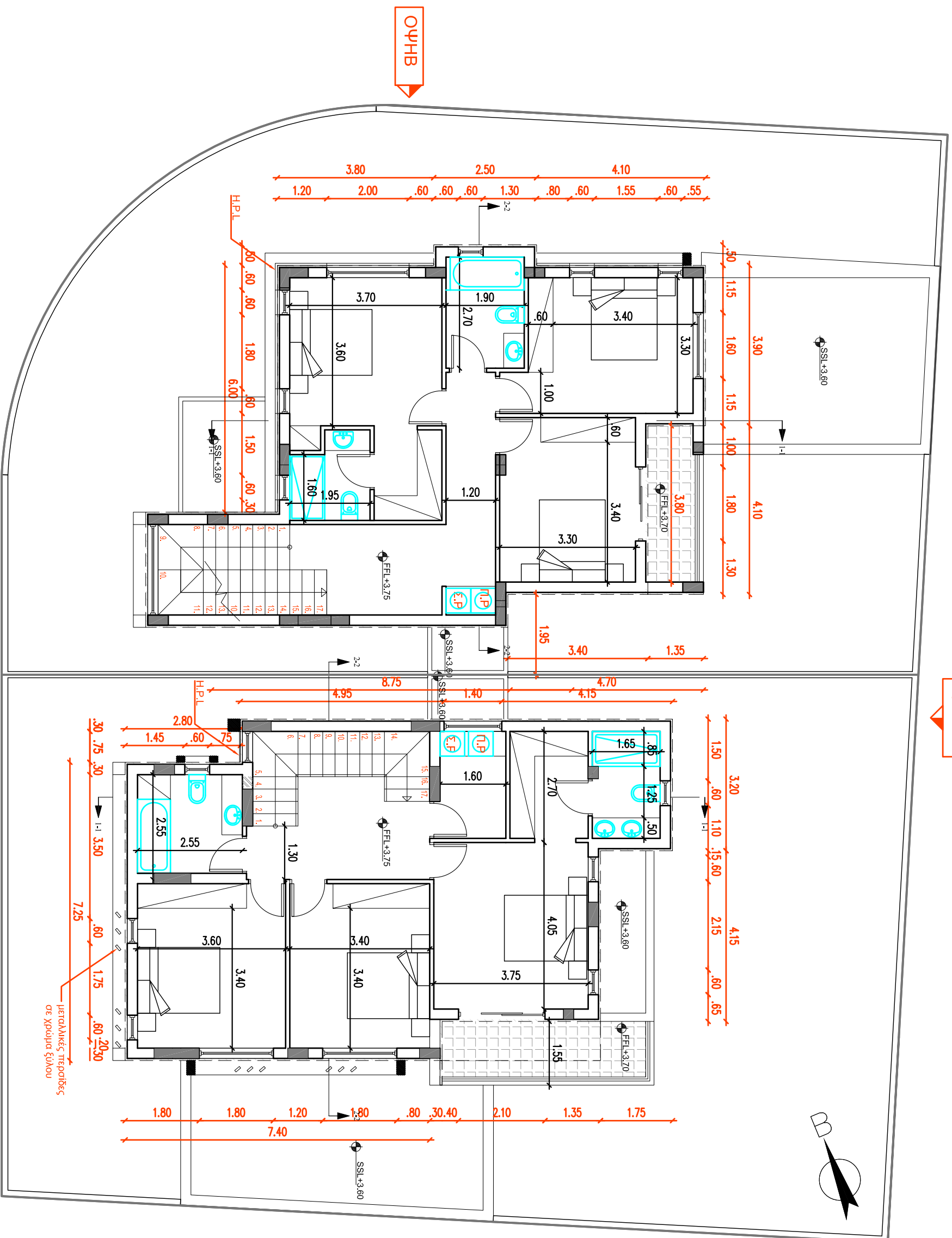

NOTES :

1. ΟΛΑ ΤΑ ΥΛΙΚΑ ΝΑ ΧΡΗΣΙΜΟΠΟΙΗΘΟΥΝ ΜΕ ΤΗ ΣΥΓΚΑΤΑΘΕΣΗ ΤΟΥ ΑΡΧΙΤΕΚΤΟΝΑ.
2. ΟΛΑ ΤΑ ΑΡΧΙΤΕΚΤΟΝΙΚΑ ΣΧΕΔΙΑ ΚΑΙ ΛΕΠΤΟΜΕΡΕΙΕΣ ΝΑ ΔΙΑΒΑΖΟΝΤΑΙ ΜΑΖΙ ΜΕ ΤΑ ΣΤΑΤΙΚΑ & ΗΛΕΚΤΡΟΜΗΧΑΝΟΛΟΓΙΚΑ ΣΧΕΔΙΑ. ΓΙΑ ΟΤΙΟΕΣΗΛΩΤΕ ΔΙΑΦΟΡΕΣ ΝΑ ΕΝΗΜΕΡΩΝΕΤΑΙ Ο ΕΠΙΒΑΛΕΤΩΝ ΤΟΥ ΕΡΓΟΥ.
3. ΟΙ ΔΙΑΣΤΑΣΕΙΣ ΤΩΝ ΚΟΥΦΟΜΑΤΩΝ ΣΤΑ ΑΡΧΙΤΕΚΤΟΝΙΚΑ ΕΙΝΑΙ ΚΑΘΑΡΕΣ. Ο ΕΡΓΟΛΑΒΟΣ ΕΙΝΑΙ ΥΠΟΧΡΕΩΣ ΝΑ ΚΑΤΑΣΚΕΥΑΣΗ ΤΑ ΚΟΥΦΟΜΑΤΑ ΛΑΜΒΑΝΟΝΤΑΣ ΥΠΟΨΗ 3 ΧΕΡΙΑ ΣΟΥΒΑ ΚΑΙ ΠΛΟΥΣΤΕΡΙΝΗ ΚΑΙ ΟΤΙΟΔΗΛΩΤΕ ΤΕΛΙΚΟ ΕΠΙΧΡΙΣΜΑ.

Π.Π = ΠΛΥΝΤΗΡΙΟ ΠΛΑΤΩΝ  
 Π.Ρ = ΠΛΥΝΤΗΡΙΟ ΡΟΥΧΩΝ  
 Σ.Ρ = ΣΤΙΦΝΩΤΗΡΙΟ ΡΟΥΧΩΝ  
 Ψ. = ΨΥΓΕΙΟ  
 Φ. = ΦΟΥΡΝΟΣ

BY :	DATE :	REVISION :
T.R	15/10/2018	ΑΔΕΙΑ ΟΙΚΟΔΟΜΗΣ
-	-	-
-	-	-
-	-	-
-	-	-

◊ EL = EXISTING LEVEL  
 ◊ FGL = PROPOSED GROUND LEVEL  
 ◊ FFL = FINISHED FLOOR LEVEL  
 ◊ SFL = STRUCTURAL SLAB LEVEL  
 ◊ TOB = TOP OF BEAM  
 ◊ ADMKO = ΔΟΜΙΚΟ ΥΠΟΜΕΤΡΟ ΠΛΑΚΑΣ  
 ◊ ADMKO = ΔΟΜΙΚΟ ΥΠΟΜΕΤΡΟ ΠΛΑΚΑΣ

**CODE ARCHITECTURE STUDIO**  
 ARCHITECTS & ENGINEERS

**MICHALIS NEDIFYTOU**  
 ARCHITECT N.T.U.A.-MA ARCHITECTURE

ΑΓΙΟΥ ΑΝΤΩΝΙΟΥ 6  
 ΝΙΚΑ ΤOWER FLAT 202  
 7102, ΑΡΑΔΙΠΡΟΥ  
 ΛΑΡΝΑΚΑ-CYPRUS  
 TEL. 24534204 FAX. 24323019  
 EMAIL INFO@CA-STUDIO.COM

JOB TITLE :	ΚΑΤΟΙΚΙΕΣ ΣΤΑ ΛΙΒΑΔΙΑ
OWNER :	ΓΙΩΡΓΟΣ ΜΑΤΘΑΙΟΥ
SHEET TITLE :	ΚΑΤΩΨΗ ΟΡΟΦΟΥ
DATE :	ΟΚΤΩΒΡΙΟΣ 2018
SCALE :	1 : 100 @ A3
DESIGN T.R	JOB NO 322
T.R	A 02

TEMAXIO A  
290m<sup>2</sup>

# TEMAXIO 830

830 Τετραγύο  
580 τ.μ

TEMAXIO B  
290m<sup>2</sup>

## NOTES :

1. ΟΛΑ ΤΑ ΥΛΙΚΑ ΝΑ ΧΡΗΣΙΜΟΠΟΙΗΘΟΥΝ ΜΕ ΤΗ ΣΥΓΚΑΤΑΘΕΣΗ ΤΟΥ ΑΡΧΙΤΕΚΤΟΝΑ.
2. ΟΛΑ ΤΑ ΑΡΧΙΤΕΚΤΟΝΙΚΑ ΣΧΕΔΙΑ ΚΑΙ ΛΕΠΤΟΜΕΡΕΙΕΣ ΝΑ ΔΙΑΒΑΖΟΝΤΑΙ ΜΑΖΙ ΜΕ ΤΑ ΣΤΑΤΙΚΑ & ΗΛΕΚΤΡΟΜΗΧΑΝΟΛΟΓΙΚΑ ΣΧΕΔΙΑ. ΓΙΑ ΟΤΙΟΣΣΗΛΟΤΕ ΔΙΑΦΟΡΕΣ ΝΑ ΕΝΗΜΕΡΩΝΕΤΑΙ Ο ΕΠΙΒΑΛΕΤΩΝ ΤΟΥ ΕΡΓΟΥ.
3. ΟΙ ΔΙΑΣΤΑΣΕΙΣ ΤΩΝ ΚΟΥΦΟΜΑΤΩΝ ΣΤΑ ΑΡΧΙΤΕΚΤΟΝΙΚΑ ΕΙΝΑΙ ΚΑΘΑΡΕΣ. Ο ΕΡΓΟΛΑΒΟΣ ΕΙΝΑΙ ΥΠΟΧΡΕΩΣ ΝΑ ΚΑΤΑΣΚΕΥΑΣΗ ΤΑ ΚΟΥΦΟΜΑΤΑ ΛΑΜΒΑΝΟΝΤΑΣ ΥΠΟΨΗ 3 ΧΕΡΙΑ ΣΟΥΒΑ ΚΑΙ ΠΛΟΥΣΤΕΡΙΝΗ ΚΑΙ ΟΤΙΟΔΗΠΟΤΕ ΤΕΛΙΚΟ ΕΠΙΧΡΙΣΜΑ.

Π.Π = ΠΛΥΝΤΗΡΙΟ ΠΛΑΤΩΝ  
Π.Ρ = ΠΛΥΝΤΗΡΙΟ ΡΟΥΧΩΝ  
Σ.Ρ = ΣΤΙΦΝΩΤΗΡΙΟ ΡΟΥΧΩΝ  
Ψ. = ΨΥΓΕΙΟ  
Φ. = ΦΟΥΡΝΟΣ

BY :	DATE :	REVISION :
T.R	15/10/2018	ΑΔΕΙΑ ΟΙΚΟΔΟΜΗΣ
-	-	-
-	-	-
-	-	-
-	-	-

E.L = EXISTING LEVEL  
 ΥΠΕΡΤΑΜΕΝΟ ΨΥΚΜΕΤΡΟ  
 E.R = EXISTING ROAD LEVEL  
 ΥΠΕΡΤΑΜΕΝΟ ΨΥΚΜΕΤΡΟ ΕΔΑΦΟΥΣ  
 E.P.L = EXISTING PAVEMENT LEVEL  
 ΥΠΕΡΤΑΜΕΝΟ ΤΕΧΝΗΤΟΥ ΠΑΤΩΜΑΤΟΣ  
 S.S.L = STRUCTURAL SLAB LEVEL  
 ΨΥΚΜΕΤΡΟ ΠΛΑΚΑΣ  
 TOB = TOP OF BEAM  
 ΔΟΜΙΚΟ ΨΥΚΜΕΤΡΟ ΠΛΑΚΑΣ

## CODE ARCHITECTURE STUDIO ARCHITECTS & ENGINEERS

MICHALIS NEDFYTOU  
ARCHITECT N.T.U.A.-MA ARCHITECTURE

ΑΓΙΟΥ ΑΝΤΩΝΙΟΥ 6  
 ΝΙΚΑ ΤOWER FLAT 202  
 7102, ΑΡΑΔΙΠΡΟΥ  
 ΛΑΡΝΑΚΑ-CYPRUS  
 TEL. 24534204 FAX: 24323019  
 EMAIL INFO@CA-STUDIO.COM

JOB TITLE : ΚΑΤΟΙΚΙΕΣ ΣΤΑ ΑΙΒΑΛΙΑ

DWNER : ΓΙΩΡΓΟΣ ΜΑΤΘΑΙΟΥ

SHEET TITLE : ΚΑΤΩΨΗ ΙΣΟΓΕΙΟΥ

DATE : ΟΚΤΩΒΡΙΟΣ 2018

SCALE : 1 : 100 @ A3

DESIGN JOB NO  
T.R 322

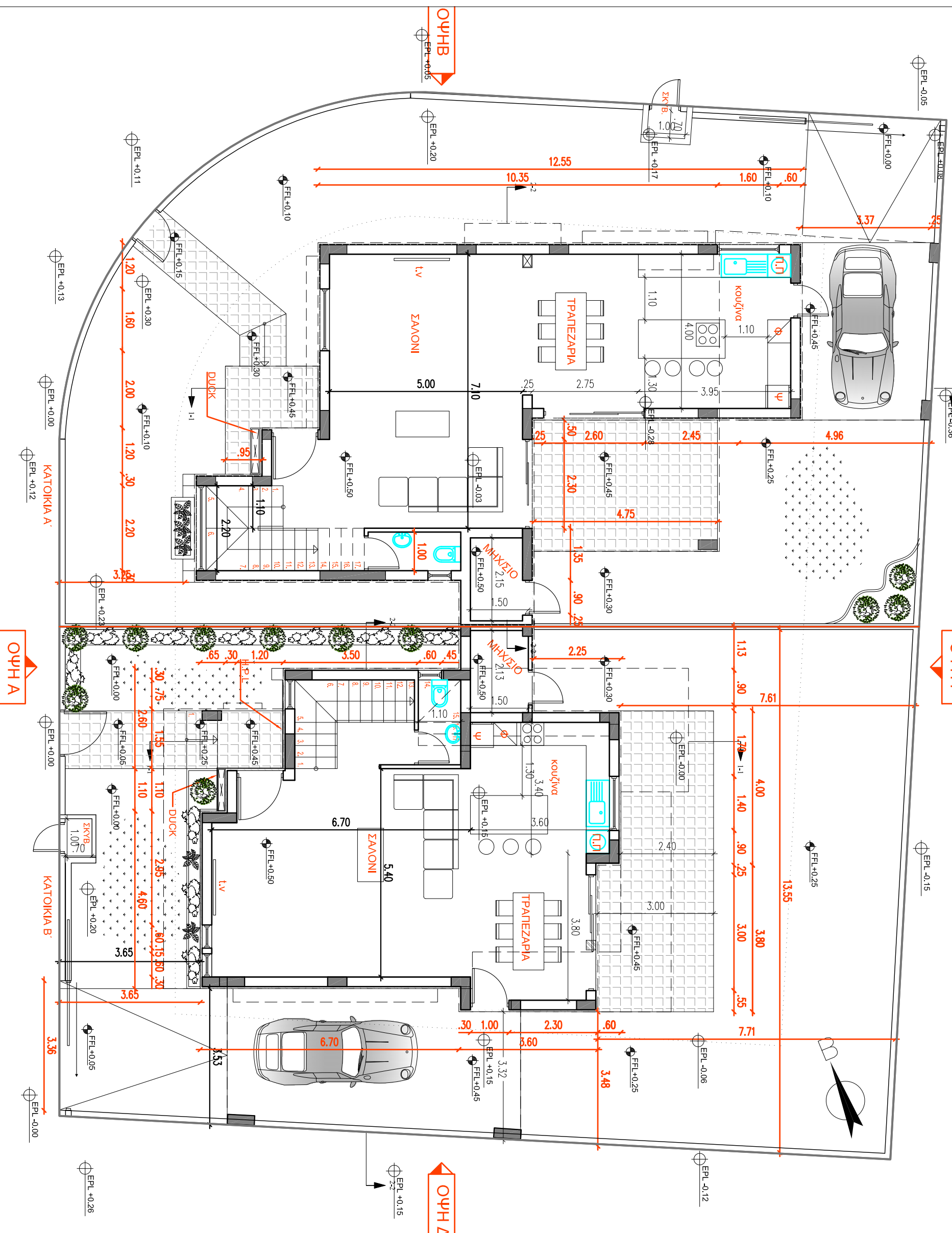

NOTES :

1. ΟΛΑ ΤΑ ΒΛΚΑ ΝΑ ΧΡΗΣΙΜΟΠΟΙΗΘΟΥΝ ΜΕ ΤΗ ΣΥΓΚΑΤΑΘΕΣΗ ΤΟΥ ΑΡΧΙΤΕΚΤΟΝΑ.
2. ΟΛΑ ΤΑ ΑΡΧΙΤΕΚΤΟΝΙΚΑ ΣΧΕΔΙΑ ΚΑΙ ΛΕΠΤΟΜΕΡΕΙΕΣ ΝΑ ΔΙΑΒΑΖΟΝΤΑΙ ΜΑΖΙ ΜΕ ΤΑ ΣΤΑΤΙΚΑ & ΗΛΕΚΤΡΟΜΗΧΑΝΟΛΟΓΙΚΑ ΣΧΕΔΙΑ. ΓΙΑ ΟΤΙΟΕΞΗΛΙΓΤΕ ΔΙΑΦΟΡΕΣ ΝΑ ΕΝΗΜΕΡΩΝΕΤΑΙ Ο ΕΠΙΒΑΛΕΤΩΝ ΤΟΥ ΕΡΓΟΥ.
3. ΟΙ ΔΙΑΣΤΑΣΕΙΣ ΤΩΝ ΚΟΥΦΟΜΑΤΩΝ ΣΤΑ ΑΡΧΙΤΕΚΤΟΝΙΚΑ ΕΙΝΑΙ ΚΑΘΑΡΕΣ. Ο ΕΡΓΟΛΑΒΟΣ ΕΙΝΑΙ ΥΠΟΧΡΕΩΣ ΝΑ ΚΑΤΑΣΚΕΥΑΣΗ ΤΑ ΚΟΥΦΩΜΑΤΑ ΛΑΜΒΑΝΟΝΤΑΣ ΥΠΟΨΗ 3 ΧΕΡΙΑ ΣΟΥΒΑ ΚΑΙ ΠΛΟΥΣΤΕΡΙΝΗ ΚΑΙ ΟΤΙΟΔΗΠΟΤΕ ΤΕΛΙΚΟ ΕΠΙΧΡΙΣΜΑ.

Π.Π = ΠΛΑΝΗΤΗΡΙΟ ΠΛΑΤΩΝ  
 Π.Ρ = ΠΛΑΝΗΤΗΡΙΟ ΡΟΥΣΣΩΝ  
 Σ.Ρ = ΣΤΕΓΝΩΤΗΡΙΟ ΡΟΥΣΣΩΝ  
 Ψ. = ΨΥΓΕΙΟ  
 Φ. = ΦΟΥΡΝΟΣ

BY :	DATE :	REVISION :
T.R	15/10/2018	ΑΔΕΙΑ ΟΙΚΟΔΟΜΗΣ
-	-	-
-	-	-
-	-	-
-	-	-

◊ EL=EXISTING LEVEL  
 ΥΦΙΣΤΑΜΕΝΟ ΥΨΟΜΕΤΡΟ  
 ◊ FFL=PROPOSED GROUND LEVEL  
 ΠΡΟΤΙΝΟΜΕΝΟ ΥΨΟΜΕΤΡΟ ΕΔΑΦΟΥΣ  
 ERL = EXISTING ROAD LEVEL  
 FFL = FINISHED FLOOR LEVEL  
 ΥΦΙΣΤΑΜΕΝΟ ΥΨΟΜΕΤΡΟ ΔΡΟΜΟΥ  
 YFL = EXISTING FLOOR LEVEL  
 Σ.Ρ = STRUCTURAL SLAB LEVEL  
 ΥΦΙΣΤΑΜΕΝΟ ΥΨΟΜΕΤΡΟ ΠΕΖΟΔΡΟΜΙΟΥ  
 ΔΟΜΙΚΟ ΥΨΟΜΕΤΡΟ ΠΛΑΚΑΣ  
 T.O.B = TOP OF BEAM  
 ΔΟΜΙΚΟ ΥΨΟΜΕΤΡΟ ΠΛΑΝΟ ΜΕΡΟΥΣ ΔΟΚΟΥ

**CODE ARCHITECTURE STUDIO**  
 ARCHITECTS & ENGINEERS

MICHALIS NEDFYTOU  
 ARCHITECT N.T.U.A.-MA ARCHITECTURE

ΑΓΙΟΥ ΑΝΤΩΝΙΟΥ 6  
 ΝΙΚΑ ΤΩΡΕΡ FLAT 202  
 7102, ΑΡΑΔΙΠΡΟΥ  
 ΛΑΡΝΑΚΑ-CYPRUS  
 TEL. 24534204 FAX: 24323019  
 EMAIL INFO@CA-STUDIO.CDM

JOB TITLE : ΚΑΤΟΙΚΙΕΣ ΣΤΑ ΑΙΒΑΛΙΑ  
 OWNER : ΓΙΩΡΓΟΣ ΜΑΤΘΑΙΟΥ  
 SHEET TITLE : ΚΑΤΟΥΗ ROOFGARDEN  
 DATE : ΟΚΤΩΒΡΙΟΣ 2018  
 SCALE : 1 : 100 @ A3



ΟΨΗ Γ

ΟΨΗ Δ

ΟΨΗ Α

ΟΨΗ Β

ΤΕΜΑΧΙΟ Α'  
286,5m<sup>2</sup>

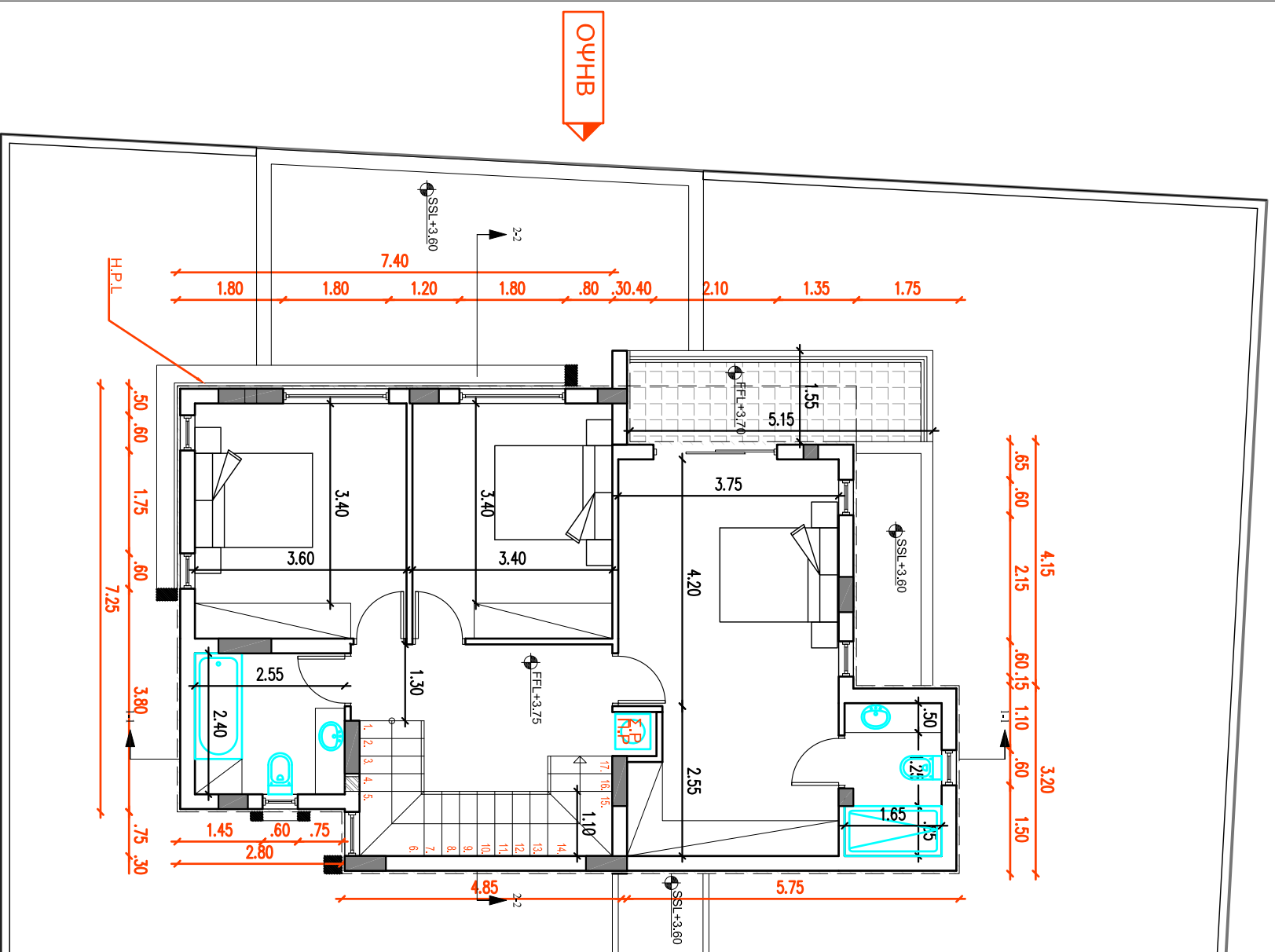

Οψη Γ

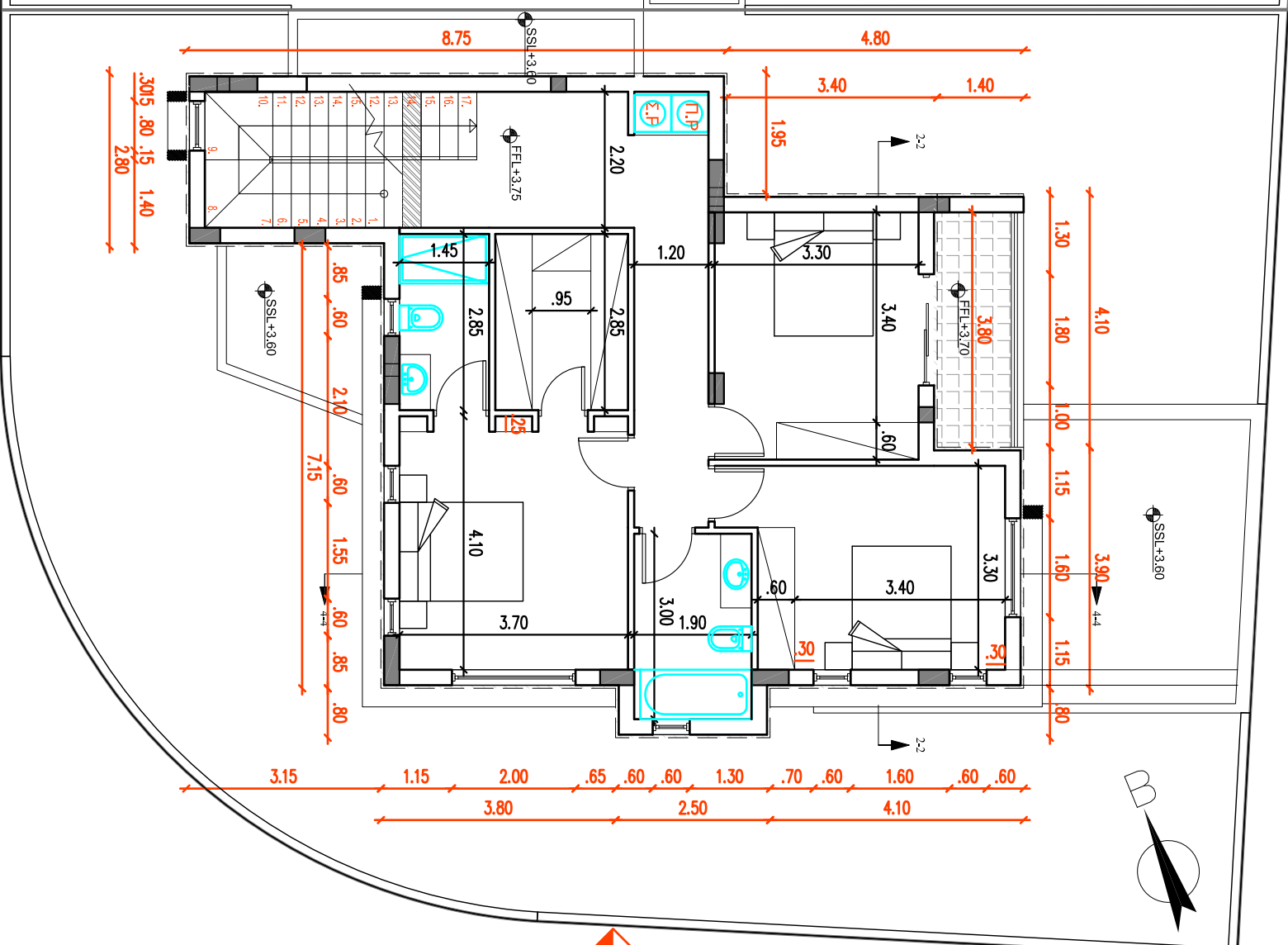

ΤΕΜΑΧΙΟ Β'  
286,5m<sup>2</sup>

Οψη Α

NOTES :

1. ΟΛΑ ΤΑ ΥΛΙΚΑ ΝΑ ΧΡΗΣΙΜΟΠΟΙΗΘΟΥΝ ΜΕ ΤΗ ΣΥΓΚΑΤΑΘΕΣΗ ΤΟΥ ΑΡΧΙΤΕΚΤΟΝΑ.
2. ΟΛΑ ΤΑ ΑΡΧΙΤΕΚΤΟΝΙΚΑ ΣΧΕΔΙΑ ΚΑΙ ΛΕΠΤΟΜΕΡΕΙΕΣ ΝΑ ΔΙΑΒΑΖΟΝΤΑΙ ΜΑΖΙ ΜΕ ΤΑ ΣΤΑΤΙΚΑ & ΗΛΕΚΤΡΟΜΗΧΑΝΟΛΟΓΙΚΑ ΣΧΕΔΙΑ. ΓΙΑ ΟΤΙΟΣΣΗΛΩΤΕ ΔΙΑΦΟΡΕΣ ΝΑ ΕΝΗΜΕΡΩΝΕΤΑΙ Ο ΕΠΙΒΑΛΕΤΩΝ ΤΟΥ ΕΡΓΟΥ.
3. ΟΙ ΔΙΑΣΤΑΣΕΙΣ ΤΩΝ ΚΟΥΦΟΜΑΤΩΝ ΣΤΑ ΑΡΧΙΤΕΚΤΟΝΙΚΑ ΕΙΝΑΙ ΚΑΘΑΡΕΣ. Ο ΕΡΓΟΛΑΒΟΣ ΕΙΝΑΙ ΥΠΟΧΡΕΩΣ ΝΑ ΚΑΤΑΣΚΕΥΑΣΗ ΤΑ ΚΟΥΦΟΜΑΤΑ ΛΑΜΒΑΝΟΝΤΑΣ ΥΠΟΨΗ 3 ΧΕΡΙΑ ΣΟΥΒΑ ΚΑΙ ΠΛΟΥΣΤΕΡΙΝΗ ΚΑΙ ΟΤΙΟΔΗΠΟΤΕ ΤΕΛΙΚΟ ΕΠΙΧΡΙΣΜΑ.

Π.Π = ΠΛΑΥΝΗΤΗΡΙΟ ΠΛΑΤΩΝ  
Π.Ρ = ΠΛΑΥΝΗΤΗΡΙΟ ΡΟΥΧΩΝ  
Σ.Ρ = ΣΤΙΦΝΩΤΗΡΙΟ ΡΟΥΧΩΝ  
Ψ. = ΨΥΓΕΙΟ  
Φ. = ΦΟΥΡΝΟΣ

BY :	DATE :	REVISION :
T.R	15/10/2018	ΑΔΕΙΑ ΟΙΚΟΔΟΜΗΣ
-	-	-
-	-	-
-	-	-
-	-	-

◊ E.L = EXISTING LEVEL  
 ◊ P.L = PROPOSED GROUND LEVEL  
 E.R.L = EXISTING ROAD LEVEL  
 F.F.L = FINISHED FLOOR LEVEL  
 S.S.L = STRUCTURAL SLAB LEVEL  
 T.O.B = TOP OF BEAM  
 ΔΟΜΙΚΟ ΥΨΟΜΕΤΡΟ ΠΛΑΚΑΣ  
 ΔΟΜΙΚΟ ΥΨΟΜΕΤΡΟ ΠΛΑΚΑΣ

CODE ARCHITECTURE STUDIO  
ARCHITECTS & ENGINEERS

MICHALIS NEDFYTOU  
ARCHITECT N.T.U.A.-MA ARCHITECTURE

ΑΓΙΟΥ ΑΝΤΩΝΙΟΥ 6  
 ΝΙΚΑ ΤΩΡΕΡ FLAT 202  
 7102, ΑΡΑΔΙΠΡΟΥ  
 ΛΑΡΝΑΚΑ-CYPRUS  
 TEL. 24534204 FAX: 24323019  
 EMAIL INFO@CA-STUDIO.COM

JOB TITLE : ΚΑΤΟΙΚΙΕΣ ΣΤΑ ΑΙΒΑΛΙΑ

DWNER : ΓΙΩΡΓΟΣ ΜΑΤΘΑΙΟΥ

SHEET TITLE : ΚΑΤΟΥΗ ΟΡΟΦΟΥ

DATE : ΟΚΤΩΒΡΙΟΣ 2018

SCALE : 1 : 100 @ A3

DESIGN	JOB NO
T.R	322

# TEMAXIO 831

831 τετραγύο  
573 τ.μ

TEMAXIO A  
288 τ.μ

Οψη Γ

TEMAXIO B  
286.5μ²

## NOTES :

1. ΟΛΑ ΤΑ ΥΛΙΚΑ ΝΑ ΧΡΗΣΙΜΟΠΟΙΗΘΟΥΝ ΜΕ ΤΗ ΣΥΓΚΑΤΑΘΕΣΗ ΤΟΥ ΑΡΧΙΤΕΚΤΟΝΑ.
2. ΟΛΑ ΤΑ ΑΡΧΙΤΕΚΤΟΝΙΚΑ ΣΧΕΔΙΑ ΚΑΙ ΛΕΠΤΟΜΕΡΕΙΕΣ ΝΑ ΔΙΑΒΑΖΟΝΤΑΙ ΜΑΖΙ ΜΕ ΤΑ ΣΤΑΤΙΚΑ & ΗΛΕΚΤΡΟΜΗΧΑΝΟΛΟΓΙΚΑ ΣΧΕΔΙΑ, ΓΙΑ ΟΤΙΟΣΣΗΛΟΤΕ ΔΙΑΦΟΡΕΣ ΝΑ ΕΝΗΜΕΡΩΝΕΤΑΙ Ο ΕΠΙΒΑΛΤΩΝ ΤΟΥ ΕΡΓΟΥ.
3. ΟΙ ΔΙΑΣΤΑΣΕΙΣ ΤΩΝ ΚΟΥΦΟΜΑΤΩΝ ΣΤΑ ΑΡΧΙΤΕΚΤΟΝΙΚΑ ΕΙΝΑΙ ΚΑΘΑΡΕΣ. Ο ΕΡΓΟΛΑΒΟΣ ΕΙΝΑΙ ΥΠΟΧΡΕΩΣ ΝΑ ΚΑΤΑΣΚΕΥΑΣΗ ΤΑ ΚΟΥΦΟΜΑΤΑ ΛΑΜΒΑΝΟΝΤΑΣ ΥΠΟΨΗ 3 ΧΕΡΙΑ ΣΟΥΒΑ ΚΑΙ ΠΛΟΥΣΤΕΡΙΝΗ ΚΑΙ ΟΤΙΟΔΗΠΟΤΕ ΤΕΛΙΚΟ ΕΠΙΧΡΙΣΜΑ.

Π.Π = ΠΛΑΥΝΗΤΗΡΙΟ ΠΛΑΤΩΝ  
Π.Ρ = ΠΛΑΥΝΗΤΗΡΙΟ ΡΟΥΞΩΝ  
Σ.Ρ = ΣΤΙΕΝΩΤΗΡΙΟ ΡΟΥΞΩΝ  
Ψ. = ΨΥΓΕΙΟ  
Φ. = ΦΟΥΡΝΟΣ

BY :	DATE :	REVISION :
T.R	15/10/2018	ΑΔΕΙΑ ΟΙΚΟΔΟΜΗΣ
-	-	-
-	-	-
-	-	-

◊ E.L=EXISTING LEVEL  
 ΥΦΙΣΤΑΜΕΝΟ ΥΨΟΜΕΤΡΟ  
 ◊ F.L=PROPOSED GROUND LEVEL  
 ΠΡΟΤΙΝΟΜΕΝΟ ΥΨΟΜΕΤΡΟ ΕΔΑΦΟΥΣ  
 E.R.= EXISTING ROAD LEVEL  
 F.F.= FINISHED FLOOR LEVEL  
 ΥΦΙΣΤΑΜΕΝΟ ΥΨΟΜΕΤΡΟ ΔΡΟΜΟΥ  
 S.S.= STRUCTURAL SLAB LEVEL  
 ΥΦΙΣΤΑΜΕΝΟ ΥΨΟΜΕΤΡΟ ΠΕΔΑΣΦΟΡΜΟΥ  
 T.O.B.= TOP OF BEAM  
 ΔΟΜΙΚΟ ΥΨΟΜΕΤΡΟ ΠΛΑΚΑΣ

## CODE ARCHITECTURE STUDIO ARCHITECTS & ENGINEERS

MICHALIS NEDFYTOU  
ARCHITECT N.T.U.A.-MA ARCHITECTURE

ΑΓΙΟΥ ΑΝΤΩΝΙΟΥ 6  
 ΝΙΚΑ ΤΩΡΕΣ FLAT 202  
 7102, ΑΡΑΔΙΠΡΟΥ  
 ΛΑΡΝΑCΑ-CYPRUS  
 TEL. 24534204 FAX: 24323019  
 EMAIL INFO@CA-STUDIO.COM

JOB TITLE : ΚΑΤΟΙΚΙΕΣ ΣΤΑ ΑΙΒΑΛΙΑ

OWNER : ΓΙΩΡΓΟΣ ΜΑΤΘΑΙΟΥ

SHEET TITLE : ΚΑΤΩΨΗ ΙΣΟΓΕΙΟΥ

DATE : ΟΚΤΩΒΡΙΟΣ 2018

SCALE : 1 : 100 @ A3

DESIGN JOB NO  
T.R 322

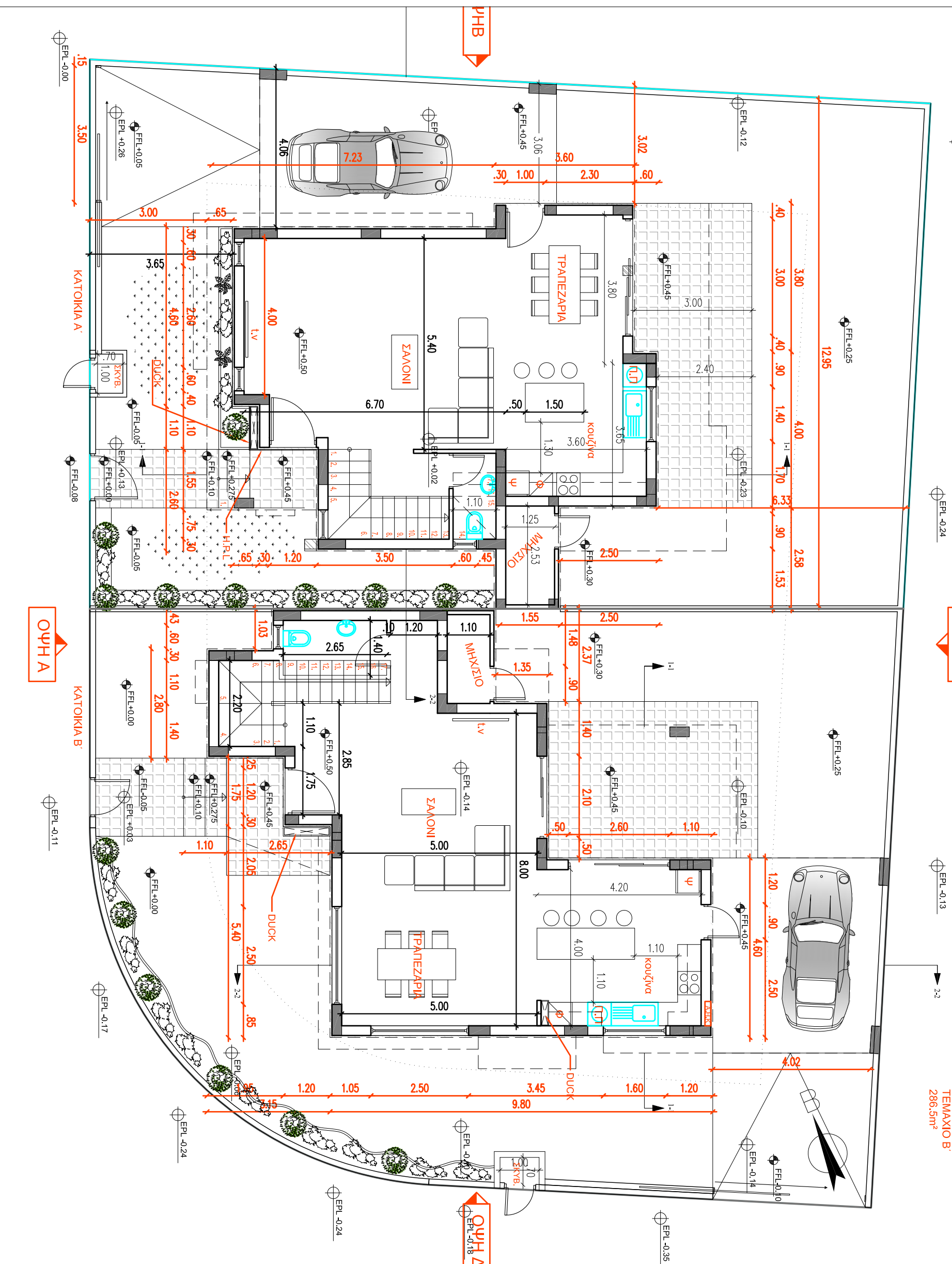

NOTES :

1. ΟΛΑ ΤΑ ΥΛΙΚΑ ΝΑ ΧΡΗΣΙΜΟΠΟΙΗΘΟΥΝ ΜΕ ΤΗ ΣΥΓΚΑΤΑΘΕΣΗ ΤΟΥ ΑΡΧΙΤΕΚΤΟΝΑ.
2. ΟΛΑ ΤΑ ΑΡΧΙΤΕΚΤΟΝΙΚΑ ΣΧΕΔΙΑ ΚΑΙ ΛΕΠΤΟΜΕΡΕΙΕΣ ΝΑ ΔΙΑΒΑΖΟΝΤΑΙ ΜΑΖΙ ΜΕ ΤΑ ΣΤΑΤΙΚΑ & ΗΛΕΚΤΡΟΜΗΧΑΝΟΛΟΓΙΚΑ ΣΧΕΔΙΑ. ΓΙΑ ΟΤΙΟΕΞΗΛΟΤΕ ΔΙΑΦΟΡΕΣ ΝΑ ΕΝΗΜΕΡΩΝΕΤΑΙ Ο ΕΠΙΒΑΛΕΤΩΝ ΤΟΥ ΕΡΓΟΥ.
3. ΟΙ ΔΙΑΣΤΑΣΕΙΣ ΤΩΝ ΚΟΥΦΟΜΑΤΩΝ ΣΤΑ ΑΡΧΙΤΕΚΤΟΝΙΚΑ ΕΙΝΑΙ ΚΑΘΑΡΕΣ. Ο ΕΡΓΟΔΑΒΟΣ ΕΙΝΑΙ ΥΠΟΧΡΕΩΣ ΝΑ ΚΑΤΑΣΚΕΥΑΣΗ ΤΑ ΚΟΥΦΩΜΑΤΑ ΛΑΜΒΑΝΟΝΤΑΣ ΥΠΟΨΗ 3 ΧΕΡΙΑ ΣΟΥΒΑ ΚΑΙ ΠΛΟΥΣΤΕΡΙΝΗ ΚΑΙ ΟΤΙΟΔΗΠΟΤΕ ΤΕΛΙΚΟ ΕΠΙΧΡΙΣΜΑ.

Π.Π. = ΠΛΑΥΝΗΤΗΡΙΟ ΠΛΑΤΩΝ  
 Π.Ρ. = ΠΛΑΥΝΗΤΗΡΙΟ ΡΟΥΧΩΝ  
 Σ.Ρ. = ΣΤΙΓΜΑΝΩΤΗΡΙΟ ΡΟΥΧΩΝ  
 Ψ. = ΨΥΓΕΙΟ  
 Φ. = ΦΟΥΡΝΟΣ

BY :	DATE :	REVISION :
T.R	15/10/2018	ΑΔΕΙΑ ΟΙΚΟΔΟΜΗΣ
-	-	-
-	-	-
-	-	-
-	-	-

◊ EL=EXISTING LEVEL  
 ΥΦΙΣΤΑΜΕΝΟ ΨΥΚΜΕΤΡΟ  
 ◊ FFL=PROPOSED GROUND LEVEL  
 ΠΡΟΤΕΡΜΙΝΟΜΕΝΟ ΨΥΚΜΕΤΡΟ ΕΔΑΦΟΥΣ  
 ERL = EXISTING ROAD LEVEL  
 FFL = FINISHED FLOOR LEVEL  
 ΥΦΙΣΤΑΜΕΝΟ ΨΥΚΜΕΤΡΟ ΔΡΟΜΟΥ  
 FFL = FINISHED FLOOR LEVEL  
 ΨΥΚΜΕΤΡΟ ΤΕΡΜΙΝΟΜΕΝΟΥ ΠΑΤΩΜΑΤΟΣ  
 ERL = EXISTING PAVEMENT LEVEL  
 SSL = STRUCTURAL SLAB LEVEL  
 ΥΦΙΣΤΑΜΕΝΟ ΨΥΚΜΕΤΡΟ ΠΕΖΟΔΡΟΜΙΟΥ  
 ΔΟΜΙΚΟ ΨΥΚΜΕΤΡΟ ΠΛΑΚΑΣ  
 TOB = TOP OF BEAM  
 ΔΟΜΙΚΟ ΨΥΚΜΕΤΡΟ ΠΛΑΚΗΣ ΜΕΡΟΥΣ ΔΟΚΟΥ

**CODE ARCHITECTURE STUDIO**  
**ARCHITECTS & ENGINEERS**

**MICHALIS NEDFYTOU**  
 ARCHITECT N.T.U.A.-MA ARCHITECTURE

ΑΓΙΟΥ ΑΝΤΩΝΙΟΥ 6  
 ΝΙΚΑ ΤOWER FLAT 202  
 7102, ΑΡΑΔΙΠΡΟΥ  
 ΛΑΡΝΑΚΑ-CYPRUS  
 TEL. 24534204 FAX. 24323019  
 EMAIL INFO@CA-STUDIO.COM

JOB TITLE : ΚΑΤΟΙΚΙΕΣ ΣΤΑ ΑΙΒΑΛΙΑ

DWNER : ΓΙΩΡΓΟΣ ΜΑΤΘΑΙΟΥ

SHEET TITLE : ΚΑΤΟΥΗ ROOFGARDEN

DATE : ΟΚΤΩΒΡΙΟΣ 2018

SCALE : 1 : 100 @ A3

DESIGN JOB NO  
 T.R 322



Οψη Α

Οψη Δ

Οψη Γ

Οψη Β